Formation

Actuellement

2022 | Toulon

Master 1

Design d'expérience et d'interface

Anciennement

2021 | Toulon

Licence

Information - Communication

2021 | Toulon

DUT

Métiers du Multimédia et de l'internet

Expériences

Stages

UI Design - Développement Web

Cabinet ARRAGON | 2022 | Solliès-Ville

Conception Multimédia

Groupe Lombardot | 2021 | La Garde

Développement Web

Bexter | 2020 | La Seyne

Projets

Engagement associatif

Président - BDE Ingémédia | 2021

Compétences

Logiciels maîtrisés

- Figma - Adobe XD, AI, PS, AE
- HTML - CSS - PHP - JavaScript

Langues parlées

- Anglais - Expert
- Italien - Intermédiaire

Capacités pratiques

- Créativité visuelle et d'expérience web
- Excellente capacité rédactionnelle
- Polyvalence en Multimédia

À propos

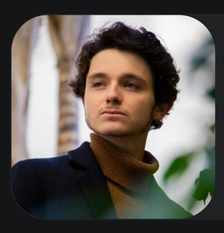

Mathis GARCIA

20 ans, Permis B Véhiculé

Centres d'intérêt

- Conception - Développement Web
- Anglais : langue et culture
- Montage Vidéo - Motion Design

Contact

06 12 19 59 18

contact@mathisgarcia.fr